

**ΠΕΡΙΠΤΕΡΟ**  
**ΙΣΟΓΕΙΟ**  
**PAVILLION**  
**GROUND FLOOR**  
**ΚΛΙΜΑΚΑ 1.250**  
**SCALE**

# 12

**31/1-3/2/2019**

**ΕΚΘΕΜΑΤΑ**

Μηχανήματα, Εξοπλισμοί  
κτηνοτροφίας-πτηνοτροφίας

**EXHIBITS**

Livestock and poultry machinery  
& equipment

**ΗΛΕΚΤΡΟΛΟΓΙΚΟΙ ΠΙΝΑΚΕΣ,  
AIRCONDITION &  
ΠΥΡΟΣΒΕΣΤΙΚΕΣ ΦΩΛΙΕΣ  
ΝΑ ΕΙΝΑΙ ΠΡΟΣΒΑΣΙΜΕΣ!**

**ELECTRICAL BOXES,  
AIRCONDITION  
& FIRE EXTINGUISHER  
MUST BE ACCESSIBLE!**

**TECHNICAL DETAILS pav12 GROUND FLOOR**

- HOUSING FOR WATER SUPPLY & SEWERAGE
  - HOUSING FOR ELECTRIC POWER
  - ELECTRICAL BOXES
  - FIRE EXTINGUISHER
  - TELEPHONE LINES
  - ELECTRICAL POWER OUTLET
  - TELEPHONE CONNECTOR
- max HEIGHT 2.90-5.80m  
Electricity 380/220  
max allowed weight 750kg/m<sup>2</sup>  
loading area 1692m<sup>2</sup>  
COLUMNS 10x10 cm

**ΓΡΑΦΕΙΟ ΥΠΕΥΘΥΝΟΥ  
(HALL MANAGER)  
ΤΗΛ. 2310/291512  
FAX 2310/291578**

ΧΩΡΟΣ ΚΑΤΩ ΑΠΟ ΗΜΙΟΡΟΦΟ  
ΑΝΩΤΕΡΟ ΥΨΟΣ ΚΑΤΑΣΚΕΥΗΣ 2.70m  
EXHIBITION AREA UNDER BALCONY  
max HEIGHT 2.70m

ΧΩΡΟΣ ΚΑΤΩ ΑΠΟ ΑΕΡΑΓΩΓΟ  
ΑΝΩΤΕΡΟ ΥΨΟΣ ΚΑΤΑΣΚΕΥΗΣ 2.50m  
EXHIBITION AREA UNDER AIR DUCT  
max HEIGHT 2.50m

**ΚΤΙΡΙΟ Νο 12  
ΙΣΟΓΕΙΟ  
ΚΛΙΜΑΚΑ 1:250  
ΣΤΟΙΧΕΙΑ ΚΤΙΡΙΟΥ  
ΣΙΔΗΡΟΚΑΤΑΣΚΕΥΗ  
ΘΕΡΜΑΝΣΗ ΨΥΞΗ  
ΗΛΕΚ. 380/220  
ΩΦ. ΕΜΒΑΔΟ 1692 M2  
ΕΠΙΤΡ. ΒΑΡΟΣ 750 Kgr/ m2  
ΥΨΟΣ : 5.50 m  
\* ΚΟΛΩΝΑ 0,10m x 0,10m**

- ΠΡΙΖΑΔΕΗ
- ΠΡΙΖΑΔΕΗ 1
- ΠΡΙΖΑΟΤΕ
- ΔΙΑΚΟΠΤΗΣ
- ΠΥΡΟΣΒΕΣΤΙΚΟΣ ΣΥΝΑΓΕΡΜΟΣ
- ΦΡΕΑΤΙΟ ΑΠΟΧΕΤΕΥΣΗΣ
- ΦΡΕΑΤΙΟ ΔΕΗ
- ΦΡΕΑΤΙΟ ΝΕΡΟΥ
- ΦΡΕΑΤΙΟ ΝΕΚΡΟ
- ΦΡΕΑΤΙΟ ΟΤΕ
- ΦΡΕΑΤΙΟ ΟΤΕ-ΝΕΡΟΥ
- ΠΙΝΑΚΑΣ ΔΕΗ
- ΠΑΡΟΧΗ ΑΠΟΧΕΤΕΥΣΗΣ
- ΠΑΡΟΧΗ ΡΕΥΜΑΤΟΣ
- ΠΑΡΟΧΗ ΝΕΡΟΥ
- ΤΗΛΕΦΩΝΙΚΟΣ ΘΑΛΑΜΟΣ
- ΠΥΡΟΣΒΕΣΤΙΚΗ ΦΩΛΙΑ

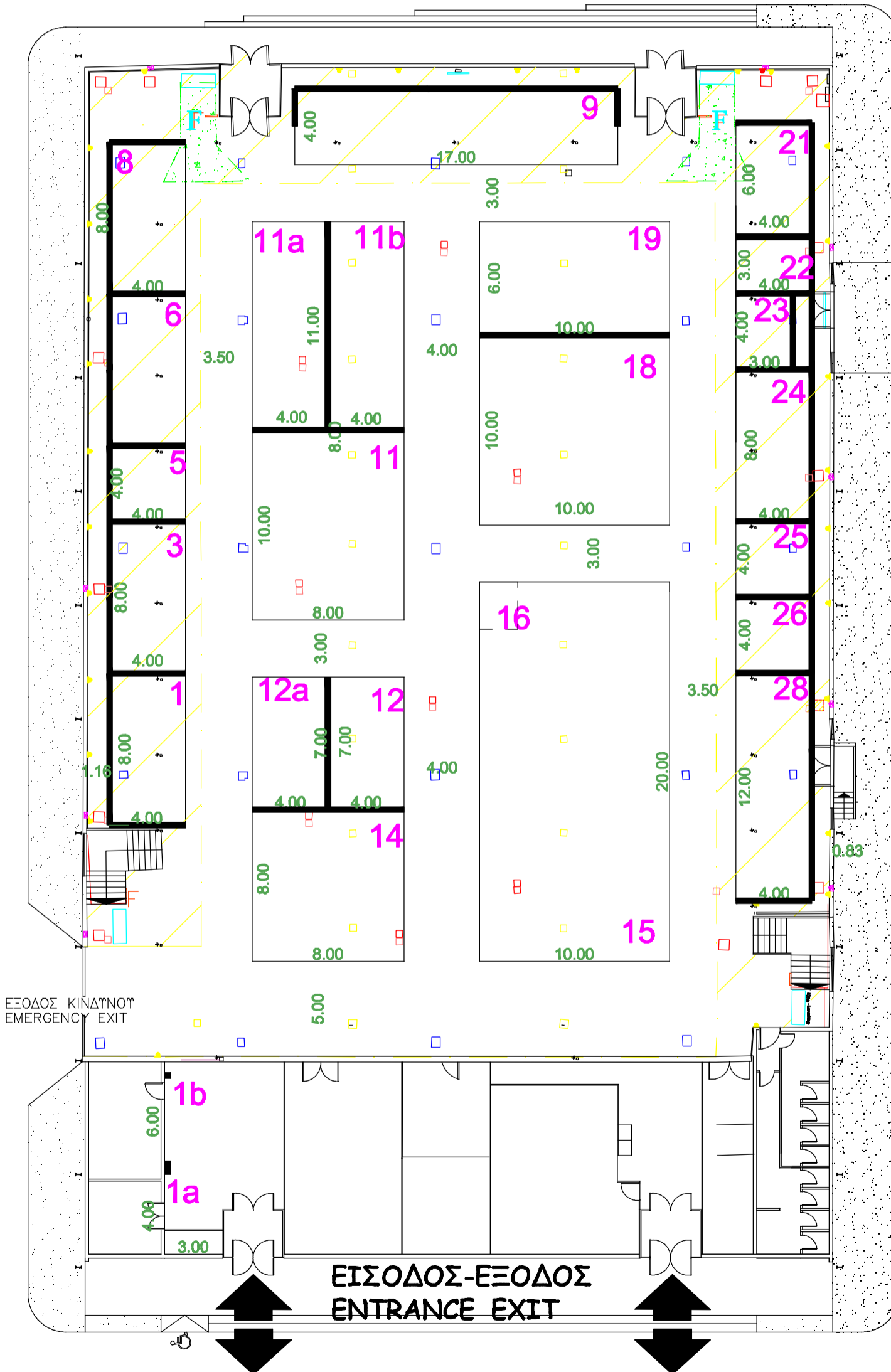

ΕΞΟΔΟΣ ΚΙΝΔΤΝΟΤ  
EMERGENCY EXIT

**ΕΙΣΟΔΟΣ-ΕΞΟΔΟΣ  
ENTRANCE EXIT**