



2-5/2/2017

**ΕΚΘΕΜΑΤΑ**  
Μηχανήματα, Εξοπλισμοί κτηνοτροφίας-πτηνοτροφίας  
**EXHIBITS**  
Livestock and poultry machinery & equipment

ΥΠΕΥΘΥΝΟΣ ΠΕΡΙΠΤΕΡΟΥ  
HALL MANAGER

ΕΙΣΟΔΟΣ ΕΞΟΔΟΣ  
ΕΚΘΕΜΑΤΩΝ  
EXHIBITS  
ENTRANCE-EXIT

**ΠΕΡΙΠΤΕΡΟ**  
**PAVILION**  
ΚΛΙΜΑΚΑ 1:400  
SCALE

# 15

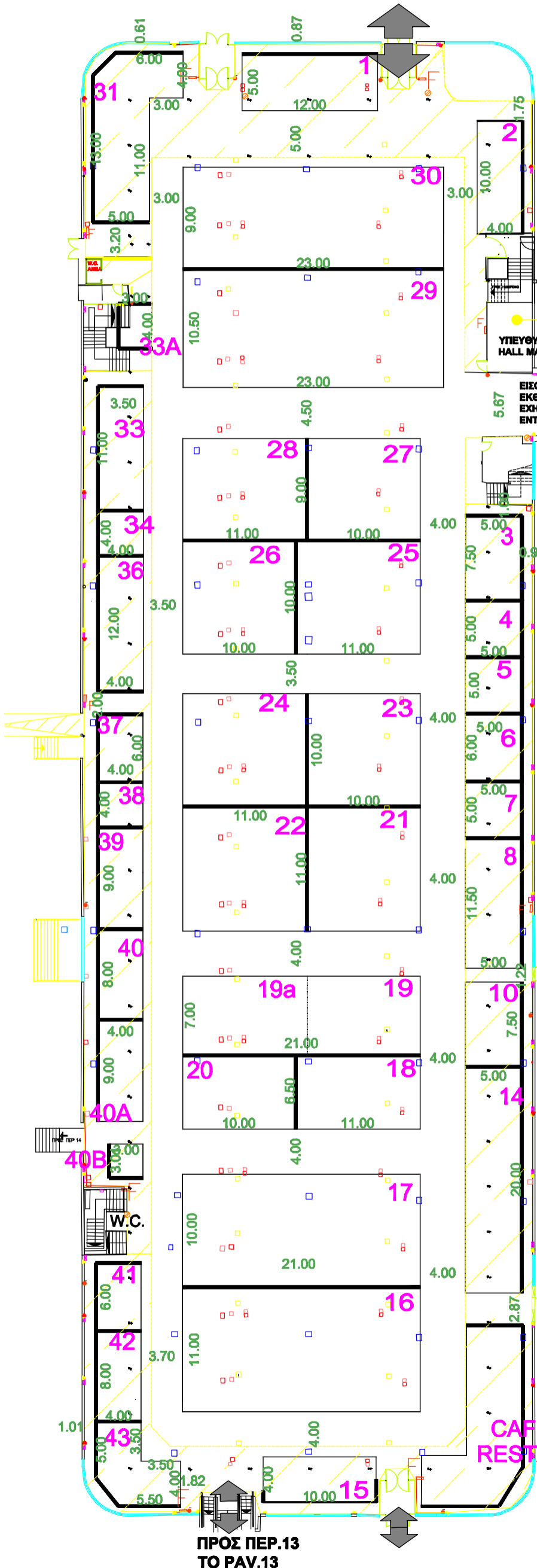

**ΗΛΕΚΤΡΟΛΟΓΙΚΟΙ ΠΙΝΑΚΕΣ,  
AIRCONDITION  
& ΠΥΡΟΣΒΕΣΤΙΚΕΣ ΦΩΛΙΕΣ  
ΝΑ ΕΙΝΑΙ ΠΡΟΣΒΑΣΙΜΕΣ!**  
**ELECTRICAL BOXES, AIRCONDITION  
& FIRE EXTINGUISHER  
MUST BE ACCESSIBLE!**

**TECHNICAL DETAILS**  
□ HOUSING FOR WATER SUPPLY AND SEWERAGE  
□ HOUSING FOR ELECTRIC POWER  
□ ELECTRICAL BOXES  
■ FIRE EXTINGUISHER  
■ FIRE EXTINGUISHER ON WHEELS  
○ TELEPHONE LINES  
■ ELECTRICAL POWER OUTLET  
■ TELEPHONE CONNECTOR  
HEIGHT 2.00-4.00m  
LOADING AREA 4438,80m<sup>2</sup>  
● COLUMNS 15x15cm

**ΓΡΑΦΕΙΟ ΥΠΕΥΘΥΝΟΥ  
(HALL MANAGER)  
ΤΗΛ. 2310/291218  
FAX 2310/291841**

▶ ΠΡΙΖΑΔΕΗ  
▶ ΠΡΙΖΑΔΕΗ 1  
▶ ΠΡΙΖΑΟΤΕ  
▶ ΔΙΑΚΟΠΤΗΣ  
▶ ΠΥΡΟΣΒΕΣΤΙΚΟΣ ΣΥΝΑΓΕΡΜΟΣ  
▶ ΤΡΟΧΗΛΑΤΟΣ ΠΥΡΟΣΒΕΣΤΗΡΑΣ  
□ ΦΡΕΑΤΙΟ ΑΠΟΧΕΤΕΥΣΗΣ  
□ ΦΡΕΑΤΙΟ ΔΕΗ  
□ ΦΡΕΑΤΙΟ ΝΕΡΟΥ  
□ ΦΡΕΑΤΙΟ ΜΕΚΡΟ  
□ ΦΡΕΑΤΙΟ ΟΤΕ  
□ ΦΡΕΑΤΙΟ ΟΤΕ-ΝΕΡΟΥ  
□ ΠΙΝΑΚΑΣ ΔΕΗ  
● ΠΑΡΟΧΗ ΑΠΟΧΕΤΕΥΣΗΣ  
● ΠΑΡΟΧΗ ΡΕΥΜΑΤΟΣ  
■ ΤΗΛΕΦΩΝΙΚΟΣ ΘΑΛΑΜΟΣ  
■ ΠΥΡΟΣΒΕΣΤΙΚΗ ΦΩΛΙΑ  
● ΚΟΛΩΝΑ 15x15 cm

**ΣΤΟ ΧΩΡΟ ΚΑΤΩ ΑΠΟ ΗΜΙΟΡΟΦΟ  
ΑΝΩΤΕΡΟ ΥΨΟΣ ΚΑΤΑΣΚΕΥΗΣ 2.50m  
max CONSTRUCTION HEIGHT UNDER  
MEZZANINE 2.50m**

**ΚΤΙΡΙΟ No 15  
ΙΣΟΓΕΙΟ  
ΚΛΙΜΑΚΑ 1:400  
ΣΤΟΙΧΕΙΑ ΚΤΙΡΙΟΥ  
ΩΦ. ΕΜΒΑΔΟ 4438.80 M<sup>2</sup>  
ΠΕΡΙΜΕΤΡΙΚΟ ΥΨΟΣ : 2.50  
ΚΕΝΤΡΙΚΟ ΥΨΟΣ : 5.50**

**ΠΡΟΣ ΠΕΡ.13  
TO ΡΑΒ.13**